SANSIRI
PHUKET

RHEA

BY SANSIRI

Freedom. Created every day.

Discover gentle relaxation where nature flows around you,
Like a Secret Lagoon amid lush island greenery.
Secluded from the rush of everyday life;
When calm is intentional,
privacy is assured at your own idyllic pace.

RHEA by Sansiri

The latest condominium by Sansiri
Surin Beach, Phuket

LOCATION

The best of both worlds between two beaches.

Connecting Surin and Bang Tao at **Rhea by Sansiri.**
Whatever your life or style, experience easy movement to town, the airport, and all points beyond.

Daily conveniences are close at hand,
surrounded by destinations that complete your every day.

DESIGN CONCEPT

Water flows naturally around you, drawing you into a landscape designed as a Secret Lagoon hidden among lush islands. Communal gardens embrace the expansive pool, enveloping you in an atmosphere of quiet calm, privacy, and endless relaxation.

PROJECT INFORMATION

LOCATION:	Soi Surin Beach 8, Cherng Talay Subdistrict, Thalang District, Phuket Province
PROJECT AREA:	Approximately 7 rai
PROJECT TYPE:	Three 5-storey Residential Buildings One 1-storey Communal Facilities Building
NUMBER OF UNITS:	295 units

UNIT TYPES	UNIT AREA (SQ.M.)
1 bedroom 1 bathroom	29.75-35.25
2 bedrooms 1 bathroom	47.75-48.75
2 bedrooms 2 bathroom	59.75-65.00
Villa	120

FACILITIES

- Welcome Lobby
- Fully Equipped Fitness Centre
- Swimming Pool
- Communal Gardens and Relaxation Space
- Workspace
- Sauna
- Pet Park
- Laundry Room
- Sunbathing Deck
- Yoga Area
- Electric Massage Chair

ADDITIONAL FEATURES

- 24-hour Security Service
- 24-hour CCTV
- Parking
- Electric Vehicle Charging Station

FACILITIES

LOBBY

The reception lobby welcomes you home with sumptuous seating in various arrangements, tailored to suit every moment and mood, offering complete relaxation the moment you step through the door.

CO-WORKING SPACE

Elevate the way you work with unobstructed pool views. Whether collaborating in groups or focusing solo, find comfort and inspiration for as long as you need.

GYM

Enjoy workouts with panoramic views of the communal gardens in our fully equipped fitness centre. Complete with weight training, cardio zones, and a punching bag—it's the perfect space to give your all to the activities you love.

PET PARK

A dedicated playfield for your four-legged friends to exercise, run free, and frolic through playful tunnels. Experience quality time together with convenience, comfort, and complete peace of mind.

SWIMMING POOL

Plunge into a sprawling swimming pool where art and design converge. Patterns crisscrossing the pool floor reflect the beauty of the natural surroundings, inviting you to fully appreciate every moment of relaxation.

Experience a new dimension of relaxation with a dual-level swimming pool, where tranquil laps come with panoramic, 360-degree views of the communal gardens.

FLOOR PLAN

FLOOR PLAN

MASTER PLAN

หมายเหตุ : ตำแหน่งและขนาดทรัพย์สินในเอกสารนี้ และเอกสารการขายอื่นที่เกี่ยวข้อง อาจปรับเปลี่ยนได้ตามความเหมาะสมโดยไม่กระทบต่อสาระสำคัญของการใช้งาน *ภาพและบรรยากาศจำลอง

Remark : Layout and area of the properties which identified here in maybe changed as deemed appropriate, but will not impact upon the use. *This is computer graphic generated.

0 1 5 10 20

FLOOR PLAN

BASEMENT

1st FLOOR

หมายเหตุ : ตำแหน่งและขนาดทรัพย์สินในเอกสารนี้ และเอกสารการขายอื่นที่เกี่ยวข้อง อาจปรับเปลี่ยนได้ตามความเหมาะสมโดยไม่กระทบต่อสาระสำคัญของการใช้งาน *ภาพและบรรยากาศจำลอง

Remark : Layout and area of the properties which identified here in maybe changed as deemed appropriate, but will not impact upon the use. *This is computer graphic generated.

0 1 5 10 20

FLOOR PLAN

2nd FLOOR

3rd FLOOR

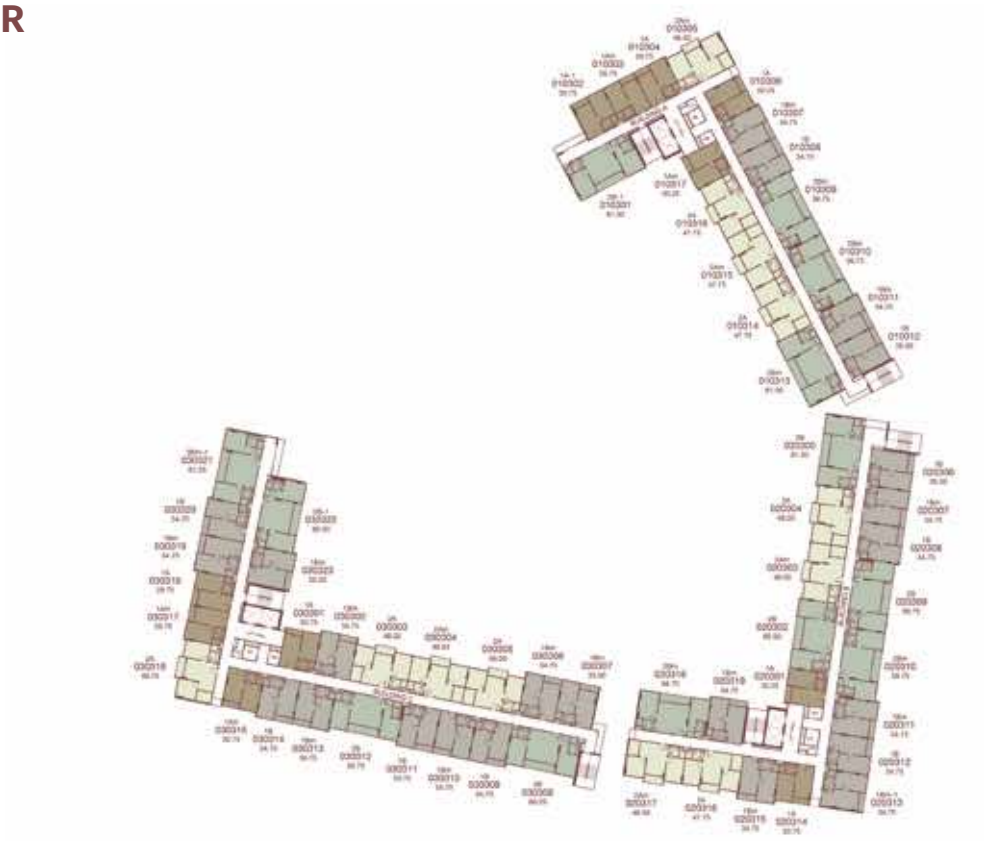

หมายเหตุ : ตำแหน่งและขนาดทรัพย์สินในเอกสารนี้ และเอกสารการขายอื่นที่เกี่ยวข้อง อาจปรับเปลี่ยนได้ตามความเหมาะสมโดยไม่กระทบต่อสาระสำคัญของการใช้งาน *ภาพและบรรยากาศจำลอง

Remark : Layout and area of the properties which identified here in maybe changed as deemed appropriate, but will not impact upon the use. *This is computer graphic generated.

0 1 5 10 20

FLOOR PLAN

4th FLOOR

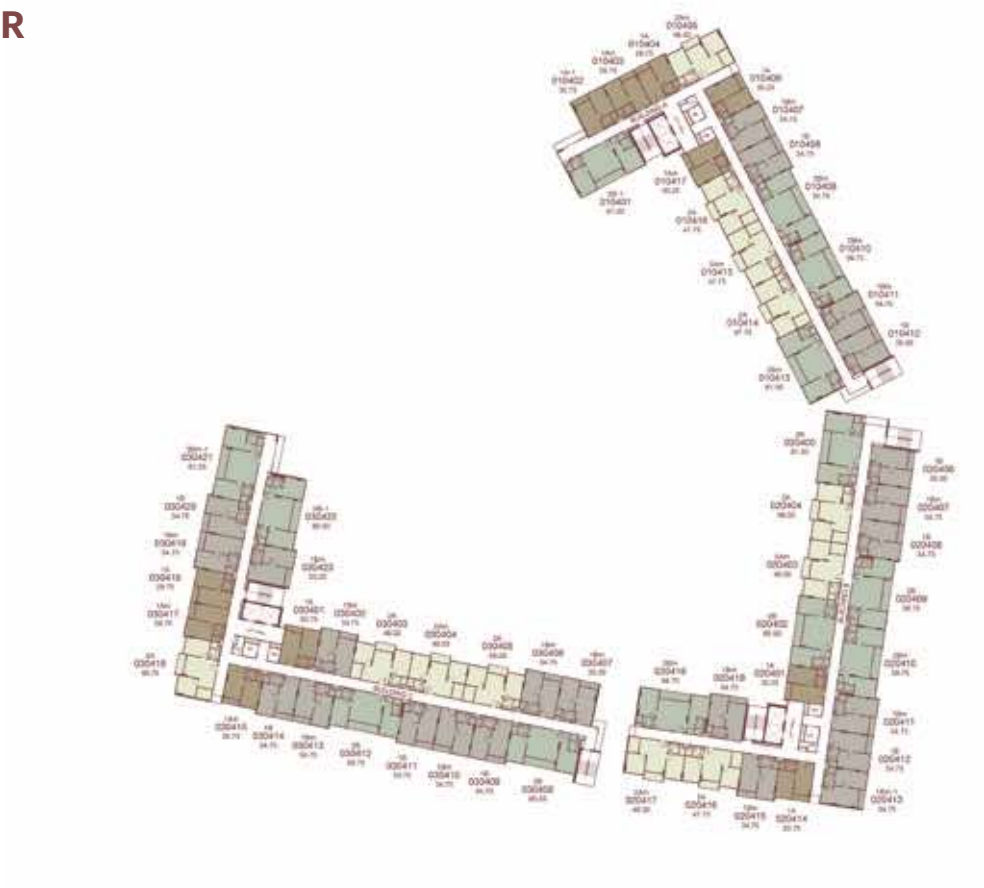

5th FLOOR

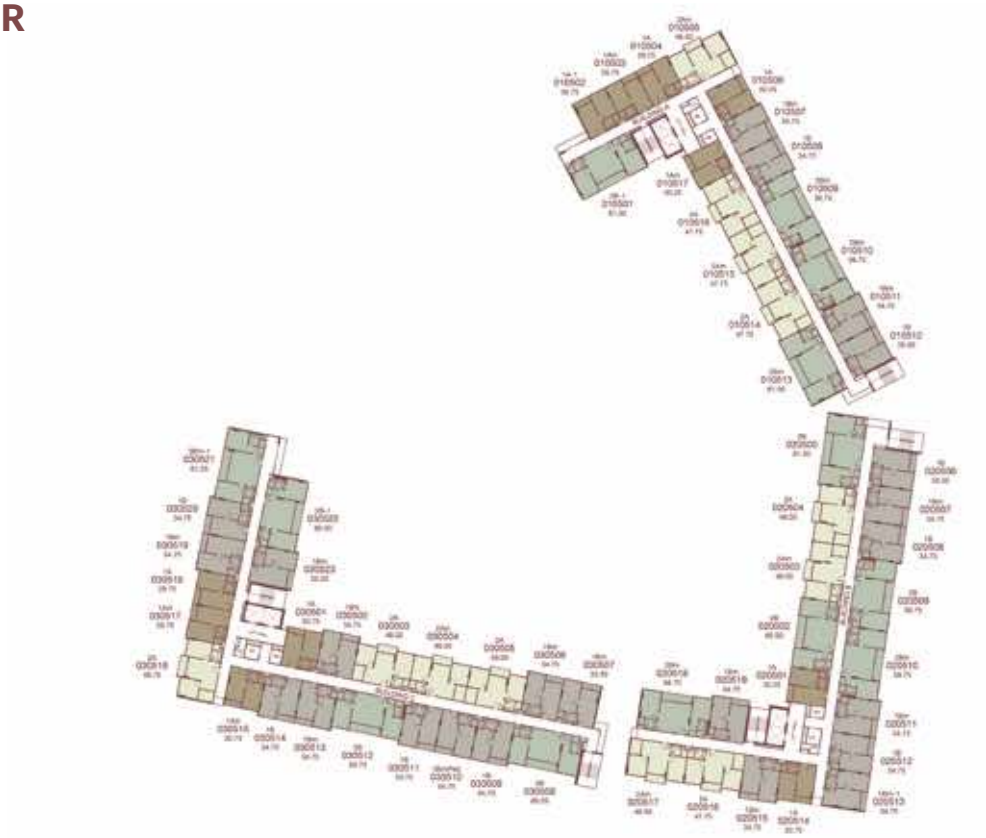

หมายเหตุ : ตำแหน่งและขนาดทรัพย์สินในเอกสารนี้ และเอกสารการขายอื่นที่เกี่ยวข้อง อาจปรับเปลี่ยนได้ตามความเหมาะสมโดยไม่กระทบต่อสาระสำคัญของการใช้งาน *ภาพและบรรยากาศจำลอง

Remark : Layout and area of the properties which identified here in maybe changed as deemed appropriate, but will not impact upon the use. *This is computer graphic generated.

0 1 5 10 20

UNIT LAYOUT

UNIT LAYOUT

1A(Pet)

29.75 - 30.75 SQ.M.

1A

29.75 - 30.75 SQ.M.

หมายเหตุ : ตำแหน่งและขนาดทรัพย์สินในเอกสารนี้ และเอกสารการขายอื่นที่เกี่ยวข้อง อาจปรับเปลี่ยนได้ตามความเหมาะสมโดยไม่กระทบต่อสาระสำคัญของการใช้งาน *ภาพและบรรยากาศจำลอง

Remark : Layout and area of the properties which identified here in maybe changed as deemed appropriate, but will not impact upon the use. *This is computer graphic generated.

N

UNIT LAYOUT

1A-1

30.75 SQ.M.

1Am(Pet)

29.75 - 30.75 SQ.M.

หมายเหตุ : ตำแหน่งและขนาดทรัพย์สินในเอกสารนี้ และเอกสารการขายอื่นที่เกี่ยวข้อง อาจปรับเปลี่ยนได้ตามความเหมาะสมโดยไม่กระทบต่อสาระสำคัญของการใช้งาน *ภาพและบรรยากาศจำลอง

Remark : Layout and area of the properties which identified here in maybe changed as deemed appropriate, but will not impact upon the use. *This is computer graphic generated.

N

UNIT LAYOUT

1Am

29.75 - 30.75 SQ.M.

1B(Pet)

34.75 SQ.M.

หมายเหตุ : ตำแหน่งและขนาดทรัพย์สินในเอกสารนี้ และเอกสารการขายอื่นที่เกี่ยวข้อง อาจปรับเปลี่ยนได้ตามความเหมาะสมโดยไม่กระทบต่อสาระสำคัญของการใช้งาน *ภาพและบรรยากาศจำลอง

Remark : Layout and area of the properties which identified here in maybe changed as deemed appropriate, but will not impact upon the use. *This is computer graphic generated.

N

UNIT LAYOUT

1B

34.75 - 35.00 SQ.M.

1Bm(Garden)

34.75 SQ.M.

หมายเหตุ : ตำแหน่งและขนาดทรัพย์สินในเอกสารนี้ และเอกสารการขายอื่นที่เกี่ยวข้อง อาจปรับเปลี่ยนได้ตามความเหมาะสมโดยไม่กระทบต่อสาระสำคัญของการใช้งาน *ภาพและบรรยากาศจำลอง

Remark : Layout and area of the properties which identified here in maybe changed as deemed appropriate, but will not impact upon the use. *This is computer graphic generated.

N

UNIT LAYOUT

1Bm(Garden,Pet)

34.75 - 35.25 SQ.M.

1Bm(Pet)

34.75 - 35.25 SQ.M.

หมายเหตุ : ตำแหน่งและขนาดทรัพย์สินในเอกสารนี้ และเอกสารการขายอื่นที่เกี่ยวข้อง อาจปรับเปลี่ยนได้ตามความเหมาะสมโดยไม่กระทบต่อสาระสำคัญของการใช้งาน *ภาพและบรรยากาศจำลอง

Remark : Layout and area of the properties which identified here in maybe changed as deemed appropriate, but will not impact upon the use. *This is computer graphic generated.

N

UNIT LAYOUT

1Bm

34.75 - 35.25 SQ.M.

1Bm-1

34.75 SQ.M.

หมายเหตุ : ตำแหน่งและขนาดทรัพย์สินในเอกสารนี้ และเอกสารการขายอื่นที่เกี่ยวข้อง อาจปรับเปลี่ยนได้ตามความเหมาะสมโดยไม่กระทบต่อสาระสำคัญของการใช้งาน *ภาพและบรรยากาศจำลอง

Remark : Layout and area of the properties which identified here in maybe changed as deemed appropriate, but will not impact upon the use. *This is computer graphic generated.

N

UNIT LAYOUT

2A(Garden,Pet)

48.00 SQ.M.

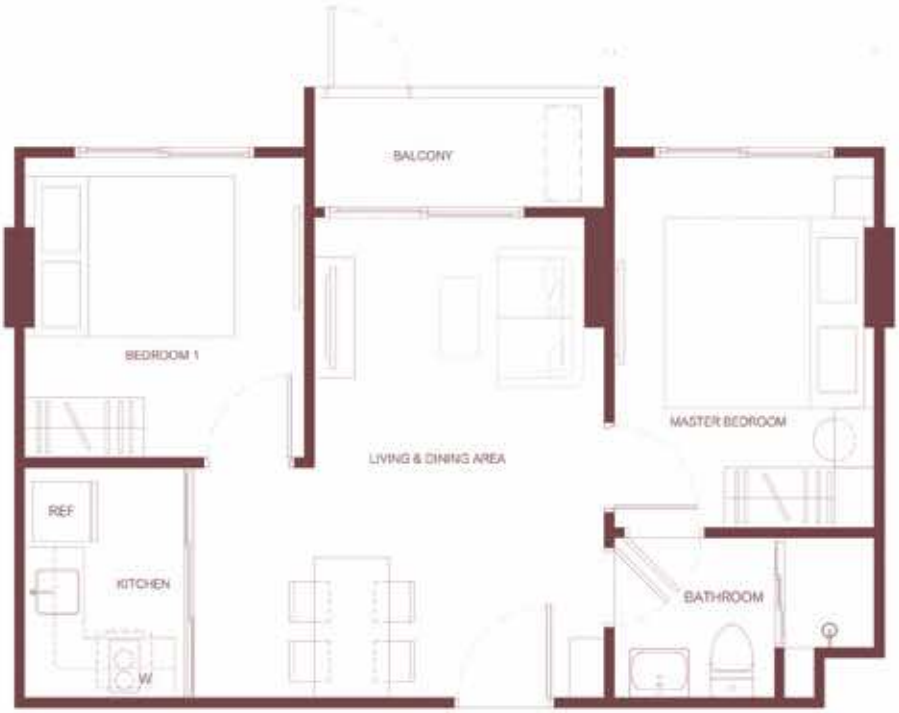

2A(Pet)

48.00 - 48.75 SQ.M.

หมายเหตุ : ตำแหน่งและขนาดทรัพย์สินในเอกสารนี้ และเอกสารการขายอื่นที่เกี่ยวข้อง อาจปรับเปลี่ยนได้ตามความเหมาะสมโดยไม่กระทบต่อสาระสำคัญของการใช้งาน *ภาพและบรรยากาศจำลอง

Remark : Layout and area of the properties which identified here in maybe changed as deemed appropriate, but will not impact upon the use. *This is computer graphic generated.

N

UNIT LAYOUT

2A(Pool)

47.75 - 48.00 SQ.M.

2A

47.75 - 48.75 SQ.M.

หมายเหตุ : ตำแหน่งและขนาดทรัพย์สินในเอกสารนี้ และเอกสารการขายอื่นที่เกี่ยวข้อง อาจปรับเปลี่ยนได้ตามความเหมาะสมโดยไม่กระทบต่อสาระสำคัญของการใช้งาน *ภาพและบรรยากาศจำลอง

Remark : Layout and area of the properties which identified here in maybe changed as deemed appropriate, but will not impact upon the use. *This is computer graphic generated.

N

UNIT LAYOUT

2A-1(Pool)

51.25 SQ.M.

2Am(Garden,Pet)

48.00 SQ.M.

หมายเหตุ : ตำแหน่งและขนาดทรัพย์สินในเอกสารนี้ และเอกสารการขายอื่นที่เกี่ยวข้อง อาจปรับเปลี่ยนได้ตามความเหมาะสมโดยไม่กระทบต่อสาระสำคัญของการใช้งาน *ภาพและบรรยากาศจำลอง

Remark : Layout and area of the properties which identified here in maybe changed as deemed appropriate, but will not impact upon the use. *This is computer graphic generated.

N

UNIT LAYOUT

2Am(Pet)

48.00 SQ.M.

2Am(Pool)

47.75 - 48.00 SQ.M.

หมายเหตุ : ตำแหน่งและขนาดทรัพย์สินในเอกสารนี้ และเอกสารการขายอื่นที่เกี่ยวข้อง อาจปรับเปลี่ยนได้ตามความเหมาะสมโดยไม่กระทบต่อสาระสำคัญของการใช้งาน *ภาพและบรรยากาศจำลอง

Remark : Layout and area of the properties which identified here in maybe changed as deemed appropriate, but will not impact upon the use. *This is computer graphic generated.

N

UNIT LAYOUT

2Am

47.75 - 48.50 SQ.M.

2B(Pet)

59.75 - 60.25 SQ.M.

หมายเหตุ : ตำแหน่งและขนาดทรัพย์สินในเอกสารนี้ และเอกสารการขายอื่นที่เกี่ยวข้อง อาจปรับเปลี่ยนได้ตามความเหมาะสมโดยไม่กระทบต่อสาระสำคัญของการใช้งาน *ภาพและบรรยากาศจำลอง

Remark : Layout and area of the properties which identified here in maybe changed as deemed appropriate, but will not impact upon the use. *This is computer graphic generated.

N

UNIT LAYOUT

2B

59.75 - 61.00 SQ.M.

2B(Pool)

64.00 - 64.75 SQ.M.

หมายเหตุ : ตำแหน่งและขนาดทรัพย์สินในเอกสารนี้ และเอกสารการขายอื่นที่เกี่ยวข้อง อาจปรับเปลี่ยนได้ตามความเหมาะสมโดยไม่กระทบต่อสาระสำคัญของการใช้งาน *ภาพและบรรยากาศจำลอง

Remark : Layout and area of the properties which identified here in maybe changed as deemed appropriate, but will not impact upon the use. *This is computer graphic generated.

N

UNIT LAYOUT

2B-1(Garden)

61.00 SQ.M.

2B-1(Garden,Pet)

60.50 SQ.M.

หมายเหตุ : ตำแหน่งและขนาดทรัพย์สินในเอกสารนี้ และเอกสารการขายอื่นที่เกี่ยวข้อง อาจปรับเปลี่ยนได้ตามความเหมาะสมโดยไม่กระทบต่อสาระสำคัญของการใช้งาน *ภาพและบรรยากาศจำลอง

Remark : Layout and area of the properties which identified here in maybe changed as deemed appropriate, but will not impact upon the use. *This is computer graphic generated.

N

UNIT LAYOUT

2B-1(Pet)

60.50 SQ.M.

2B-1

60.50 - 61.00 SQ.M.

หมายเหตุ : ตำแหน่งและขนาดทรัพย์สินในเอกสารนี้ และเอกสารการขายอื่นที่เกี่ยวข้อง อาจปรับเปลี่ยนได้ตามความเหมาะสมโดยไม่กระทบต่อสาระสำคัญของการใช้งาน *ภาพและบรรยากาศจำลอง

Remark : Layout and area of the properties which identified here in maybe changed as deemed appropriate, but will not impact upon the use. *This is computer graphic generated.

N

UNIT LAYOUT

2Bm(Garden)

59.75 SQ.M.

2Bm(Pool)

65.00 SQ.M.

หมายเหตุ : ตำแหน่งและขนาดทรัพย์สินในเอกสารนี้ และเอกสารการขายอื่นที่เกี่ยวข้อง อาจปรับเปลี่ยนได้ตามความเหมาะสมโดยไม่กระทบต่อสาระสำคัญของการใช้งาน *ภาพและบรรยากาศจำลอง

Remark : Layout and area of the properties which identified here in maybe changed as deemed appropriate, but will not impact upon the use. *This is computer graphic generated.

N

UNIT LAYOUT

2Bm

59.75 - 61.50 SQ.M.

2Bm-1(Pet)

61.25 SQ.M.

หมายเหตุ : ตำแหน่งและขนาดทรัพย์สินในเอกสารนี้ และเอกสารการขายอื่นที่เกี่ยวข้อง อาจปรับเปลี่ยนได้ตามความเหมาะสมโดยไม่กระทบต่อสาระสำคัญของการใช้งาน *ภาพและบรรยากาศจำลอง

Remark : Layout and area of the properties which identified here in maybe changed as deemed appropriate, but will not impact upon the use. *This is computer graphic generated.

N

UNIT LAYOUT

2Bm-1

61.25 SQ.M.

หมายเหตุ : ตำแหน่งและขนาดทรัพย์สินในเอกสารนี้ และเอกสารการขายอื่นที่เกี่ยวข้อง อาจปรับเปลี่ยนได้ตามความเหมาะสมโดยไม่กระทบต่อสาระสำคัญของการใช้งาน *ภาพและบรรยากาศจำลอง

Remark : Layout and area of the properties which identified here in maybe changed as deemed appropriate, but will not impact upon the use. *This is computer graphic generated.

N

UNIT LAYOUT

2C(Villa, Pool, Pet)

120.00 SQ.M.

UPPER FLOOR

LOWER FLOOR

หมายเหตุ : ตำแหน่งและขนาดทรัพย์สินในเอกสารนี้ และเอกสารการขายอื่นที่เกี่ยวข้อง อาจปรับเปลี่ยนได้ตามความเหมาะสมโดยไม่กระทบต่อสาระสำคัญของการใช้งาน *ภาพและบรรยากาศจำลอง

Remark : Layout and area of the properties which identified here in maybe changed as deemed appropriate, but will not impact upon the use. *This is computer graphic generated.

N

UNIT LAYOUT

2C-1(Villa, Pool, Pet)

120.00 SQ.M.

UPPER FLOOR

LOWER FLOOR

หมายเหตุ : ตำแหน่งและขนาดทรัพย์สินในเอกสารนี้ และเอกสารการขายอื่นที่เกี่ยวข้อง อาจปรับเปลี่ยนได้ตามความเหมาะสมโดยไม่กระทบต่อสาระสำคัญของการใช้งาน *ภาพและบรรยากาศจำลอง

Remark : Layout and area of the properties which identified here in maybe changed as deemed appropriate, but will not impact upon the use. *This is computer graphic generated.

N

EVERY DAY...
LIFE IS GOOD

DESIGN FOR EVERY DAY

HOUSE / CONDOMINIUM / TOWNHOME

ลงตัวทุกวัน กับบ้านที่ออกแบบอย่างดีในทุกรายละเอียด

ไม่ใช่แค่เพียงความงดงาม แต่ยังคำนึงถึงฟังก์ชัน ที่ต้องใช้งานสะดวก ลงตัวกับไลฟ์สไตล์ที่แตกต่าง ทั้งบ้านเดี่ยว ทาวน์โฮม และคอนโดมิเนียม

DESIGN: งดงาม โดดเด่น มีเอกลักษณ์เฉพาะตัว
FUNCTION: ใช้งานได้จริง ลงตัวทุกการอยู่อาศัย
FACILITIES: ครบครัน ตอบโจทย์ทุกการพักผ่อน

EVERY DAY BETTER TOGETHER

SANSIRI COMMUNITY

ยิ้มได้ทุกวัน กับสังคมที่อบอุ่นและน่าอยู่

อบอุ่นใจในสังคมคุณภาพบรรยากาศที่ร่มรื่นน่าอยู่ และมีความสุขไปกับกิจกรรมเรียกรอยยิ้ม ที่เปิดโอกาสให้ทุกคนมาพบปะสังสรรค์

COMMUNITY: สังคมคุณภาพที่ให้คุณอุ่นใจได้ทุกวัน
LOCATION: ทำเลศักยภาพ ใกล้สถานที่สำคัญ และแหล่งอำนวยความสะดวก
ACTIVITIES: หลากหลายกิจกรรมดีๆ สำหรับครอบครัวแสนสิริ

EVERY DAY NO WORRIES

SANSIRI SERVICE

อุ่นใจทุกวัน ทุกด้าน กับการดูแลที่ไม่สิ้นสุด

มั่นใจได้กับบริการที่ครอบคลุมทุกด้าน ตั้งแต่ระบบรักษาความปลอดภัย พื้นที่ส่วนกลาง การดูแลโครงการ แบบครบวงจร ไปจนถึงการประกันคุณภาพ

QUALITY: บ้านคุณภาพดี มาตรฐานงานก่อสร้างจากแสนสิริ พร้อมการประกันและซ่อมบำรุง
SECURITY: ปลอดภัย 24 ชม. ด้วย LIV-24 นวัตกรรมรักษาความปลอดภัยแบบเรียลไทม์
SANSIRI FAMILY: สัมผัสประสบการณ์ที่ครบทุกด้านกับสิทธิพิเศษและกิจกรรมเพื่อลูกบ้านโดยเฉพาะ
PLUS LIVING MANAGEMENT: บริการดูแลบริหารจัดการที่อยู่อาศัยแบบครบวงจร

BUILDING FOR BETTER TOMORROWS EVERY DAY

SANSIRI SUSTAINABILITY

ใส่ใจทุกวัน ในบ้านที่คิดถึงอนาคต

ชีวิตที่ดีอย่างยั่งยืนในทุก Generation คือ สิ่งที่ออกแบบเพื่อคุณ ครอบครัว และสังคมรอบด้าน เพื่อสร้างจุดเปลี่ยนด้านสิ่งแวดล้อมอย่างยั่งยืน

GREEN LIVING DESIGN: นวัตกรรมอยู่สบาย เพื่อความยั่งยืนของผู้อยู่อาศัยทั้งบ้าน และคอนโด
WASTE MANAGEMENT: ระบบคัดแยกและจัดการขยะอย่างมีประสิทธิภาพ
SANSIRI BACKYARD: สวนผักทานได้ในโครงการ
TREE STORY: ช่วยกันเพิ่ม รักษา และพัฒนาพื้นที่สีเขียวในทุกโครงการ

RHEA
BY SANSIRI

SANSIRI
PHUKET

CALL 1685 **sansiri.com**

Project Owner : Sirinpak 1 co.,ltd. Company's registered no. 0105569008640. Head office : 59 Soi Rim Khlong Phra Khanong, Phra Khanong Nuea, Vadhana, Bangkok 10110. Registered capital(THB) : 50,000,000 (as of date 14 Jan 2026). The President : Mr.Uthai Uthaisangsuk. The Project : Rhea by Sansiri, land title deed no. 78467, approximately area 7 Rai, located at Cherngtalay, Thalang, Phuket Province, as a Condominium of 5 storey(ies), 3 building(s), 2 storey(ies) Clubhouse and residential building, total of 295 unit(s), (for residential: 295 units, and for commercial: - units). The land has not yet been transferred to the project owner. In the approval process for EIA and construction permit. The land and building will be mortgaged. Construction will be started in May 2026 and expected to be completed in Nov 2027 which will later be registered as the condominium. The unit owner shall pay sinking fund, common fee, tax and other fees as specified rate subjected to the Condominium law.